



> RETOURADRES Postbus 1992, 6201 BZ Maastricht

BEZOEKADRES
Mosae Forum 10
6211 DW Maastricht

Aan de dames en heren,
leden van de gemeenteraad

POSTADRES
Postbus 1992
6201 BZ Maastricht

ONDERWERP
Maandelijkse RIB Sociaal Domein november
2022
BEHANDELD DOOR
I (Irene) Smeets

DATUM
23 november 2022
Verz. 23 november 2022
TELEFOONNUMMER
06 15 30 93 61

BIJLAGEN
1
ONZE REFERENTIE
2022.17788

E-MAILADRES
Irene.Smeets@maastricht.nl

FAXNUMMER
--

UW REFERENTIE
--

Geachte raadsleden,

In deze maandelijkse raadsinformatiebrief treft u informatie aan uit het sociaal domein met onderwerpen rondom Jeugdhulp, Onderwijs, Sociale Zekerheid, Welzijn en Zorg.

Welzijn

Campagne tegen eenzaamheid

Deze maand brengt de gemeente eenzaamheid onder de aandacht. Eenzaamheid zorgt vaak voor andere problemen. Van geldproblemen tot hartproblemen. Met de campagne willen we eenzaamheid bespreekbaar maken. Zodat mensen die zich eenzaam voelen weten wat ze kunnen doen hiertegen of bij wie ze terecht kunnen. Ook richt de campagne zich op mensen die zien dat iemand eenzaam is en hoe ze die persoon kunnen helpen. Onder andere via een [filmpje](#) dat onder meer wordt uitgezonden op RTV Maastricht en een [interview](#) op Thuis in Maastricht. De komende weken zullen ook andere doelgroepen en boodschappen (waaronder een artikel gericht op jongeren over het jongerenproject bij Humanitas) worden uitgelicht. Tevens wordt aangesloten bij de landelijke campagnemiddelen een tegen eenzaamheid.

Nieuwe Sterren van Maastricht gezocht

De gemeente reikt in maart volgend jaar weer de vrijwilligersprijzen 'Sterren van Maastricht' uit. Inwoners kunnen van 17 november tot en met 31 december een vrijwilliger nomineren via www.sterrrenvanmaastricht.nl. Vrijwilligerswerk is namelijk van onschatbare waarde voor onze stad. Daarom zetten we met de vrijwilligersprijzen Sterren van Maastricht vrijwilligers in het zonnetje die zich op een bijzondere en creatieve manier inzetten voor een ander. De prijzen worden uitgereikt in de categorieën zorg, duurzaamheid, veiligheid, sport, cultuur, bedrijvigheid en welzijn. Via een vragenformulier op www.sterrrenvanmaastricht.nl kunnen inwoners een vrijwilliger aanmelden voor deze prijs. Per categorie kiezen de winnaars van vorig jaar een nieuwe winnaar die een geldbedrag van €2.000,- ontvangt dat kan worden besteed aan vrijwilligerswerk. Lees ook [het persbericht](#) voor meer informatie.



DATUM
23 november 2022

Wmo

Korte terugblik webinar Zicht op Thuis

Op 3 november jongsteleden vond voor raadsleden, burgerraadsleden en adviesraden het webinar Zicht op Thuis plaats. Hierin werd een update en vooruitblik gegeven over ontwikkelingen zowel landelijke als regionaal rond het thema Beschermd Thuis: onder meer de meest recente ontwikkelingen landelijk, het opgestelde huisvestingsplan Beschermd Thuis voor Maastricht/Heuvelland, over een protocol voor indiening en beoordeling van nieuwe Beschermd Thuis-initiatieven, over de stand van zaken rond de inkoop 2023 van Beschermd Wonen en Maatschappelijke Opvang en over het uitvoeringsplan: “Zicht op Thuis” 2023. De presentatie kunt u nogmaals teruglezen in de bijlage.

Onderwijs

Gezond Kindcentrum in Beweging verlengd tot 2027

Het succesvolle programma Gezond Kindcentrum in Beweging, gericht op hogere beweegdeelname en gezonde voeding op Maastrichtse basisscholen, wordt de komende vijf jaar voortgezet door de samenwerkende partijen gemeente Maastricht, MosaLira, Kom Leren, MIK/PIW, Samen Spelen, JOGG/GGD, Maastricht Vitale Stad, Fontys Sport Hogeschool en Maastricht Sport. In kindcentrum De Vlinderboom ondertekenden de partijen op 8 november hiervoor het nieuwe convenant.

De gezamenlijke aanpak zorgde de afgelopen jaren voor een trendbreuk bij de 25 deelnemende basisscholen. Basisschoolleerlingen gingen meer bewegen en bleven ook in de bovenbouw actief, terwijl hier voorheen een daling optrad in de beweegdeelname. De komende vijf jaar sluiten ook de Maastrichtse kinderopvangcentra aan. Hiermee kan de aanpak zich richten op de volledige kinderperiode (0-12 jaar). Deelnemende basisscholen en kinderopvangcentra krijgen een beweegconsulent van Maastricht Sport toegewezen, die aan de hand van de behoefte een op maat gemaakt beweeg- en voedingsprogramma samenstelt. Lees het [persbericht](#) voor meer informatie.

Eenmalige subsidie Kinderkrant

We hebben besloten om de Kinderkrant van Jong043 met een eenmalige subsidie van 25.000 euro te ondersteunen. Dit bedrag komt uit het bestaande budget Onderwijsachterstanden. Jong043 is dé krant voor kinderen van 7 tot en met 12 jaar in Maastricht en het Heuvelland. De papieren uitgave verschijnt 10 keer per jaar in een oplage van 7400. Jong043 wordt gratis verspreid via alle basisscholen, scholen voor speciaal onderwijs en openbare gelegenheden. De doelstelling van Jong043 is om kinderen te stimuleren om beter en met meer plezier te gaan lezen, op een leuke manier een bijdrage te leveren aan hun taalontwikkeling, hen meer te betrekken bij hun gemeente, kern of wijk en om kinderen duidelijk te maken dat iedereen belangrijk is en mee kan doen.



DATUM
23 november 2022

Dit sluit goed aan bij de doelen die we willen behalen met de gemeentelijke onderwijsvisie waarin gelijke kansen, talentontwikkeling en het bestrijden van onderwijsachterstanden centraal staan.

Hoogachtend,

Anita Bastiaans,
Wethouder Duurzaam Sociaal Domein, WMO, Welzijn, Diversiteit, Europa en de Euregio

Alex Meij,
Wethouder Sociale Zaken, Jeugdzorg, Vastgoed, Personeel en Organisatie

Johan Pas,
Wethouder Wonen, Onderwijs, Studentenstad en Welstand

Raadsinformatiebrief

Beschermd thuis

Maastricht-Heuvelland



Wat is beschermd thuis?

- Beschermd wonen en Maatschappelijke opvang
- Ondersteuning en een beschermde woonomgeving voor de meest kwetsbare inwoners
- Doelgroep: Inwoners die de regie over hun leven kwijt zijn en niet zelfstandig of met hulp van hun omgeving kunnen zorgen voor een stabiele woonplek en goed leven als gevolg van psychische of psychosociale problemen

Klantreis



- Wilma, 35 jaar
- Woont momenteel in woonvorm bij GGZ behandelaar
- Klaar voor volgende stap



Toegang MO en BW regio Maastricht/Heuvelland

- **BW** – client wordt door verwijzer (GGZ, huisarts, sociaal team etc.) naar loket MOBW verwezen. Na intake door MOBW - veelal in combinatie met preferente zorgaanbieder - wordt beschikking afgegeven en plaatsing gerealiseerd
- **MO** – aanmelding cliënt bij Verdeeltafel (wekelijks overleg gemeente met MO-partijen en Acute Opvang). In overleg wordt meest geschikte traject voor cliënt besproken en wordt bekeken welke aanbieder dit traject oppakt. Traject kan zijn:
 - Crisisarrangement Acute Opvang
 - Plaatsing MO
 - Verwijzing BW
 - Geen verblijf maar wel begeleiding Individueel
 - Geen traject maar verwijzing andere sector/ondersteuning/regio

Landelijke ontwikkelingen

Inhoudelijk: Van beschermd wonen naar beschermd thuis

- Ondersteuning in eigen woonsituatie
- Zo dichtbij mogelijk

Organisatorisch: Doordecentralisatie beschermd wonen

- Alle gemeenten verantwoordelijk
- Alle gemeente ontvangen vanaf 01-01-2024 financiële middelen voor eigen inwoners
- Samenwerking binnen regio

Plan Zicht op Thuis

**Wonen als plek om te zijn,
erbij te horen, te doen en te
worden**

Kernelementen

- ▶ **Zijn:** een veilig dak boven je hoofd
- ▶ **Erbij horen:** je mag er zijn, sociale contacten, ontmoeting, acceptatie, inclusie
- ▶ **Doen:** zinvolle activiteiten, economisch perspectief
- ▶ **Worden:** ontwikkelingsmogelijkheden, vrije keuze, zingeving

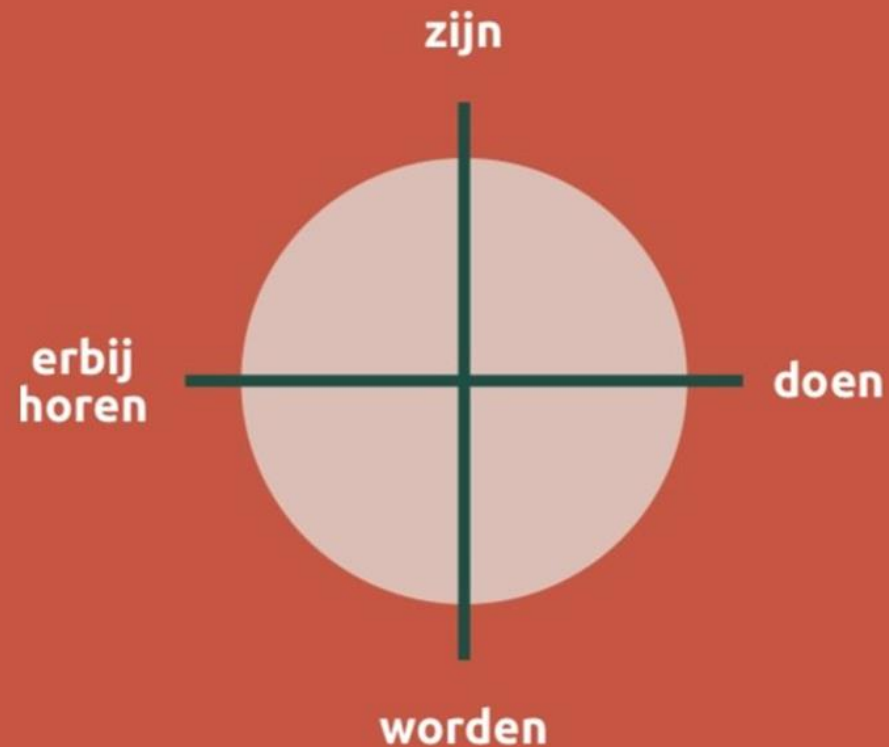

Wat is er al gedaan 2022?

- Nieuwe inkoop gerealiseerd voor uitvoering plan ZoT
- Samenwerkingsovereenkomst vastgesteld en projectorganisatie ingericht
- Inventarisatie huidige voorzieningen
- Huisvestingsplan opgesteld toekomstige situatie
- Protocol indiening en beoordeling initiatieven
- Uitvoeringsplan 2022/2023 opgesteld

Inkoop

- Minder partijen
 - Meer focus op kwaliteit en resultaat
- Focus op samenwerking tussen partijen
- Maatschappelijke opvang van subsidie naar inkoop
 - Beter sturing mogelijk
- 31 oktober: definitief gegund
- 1 januari: Start contracten

Samenwerking – overeenkomst juni 2022

- Formaliseren samenwerking regio Maastricht Heuvelland
 - Gezamenlijk bepalen van de kaders
 - Zicht op Thuis
 - Uitvoeringsplannen
 - Gezamenlijk verantwoordelijk voor financiën (vanaf doordecentralisatie rijk)
- Gemeente Maastricht voert uit op basis van deze kaders

Samenwerking – projectorganisatie

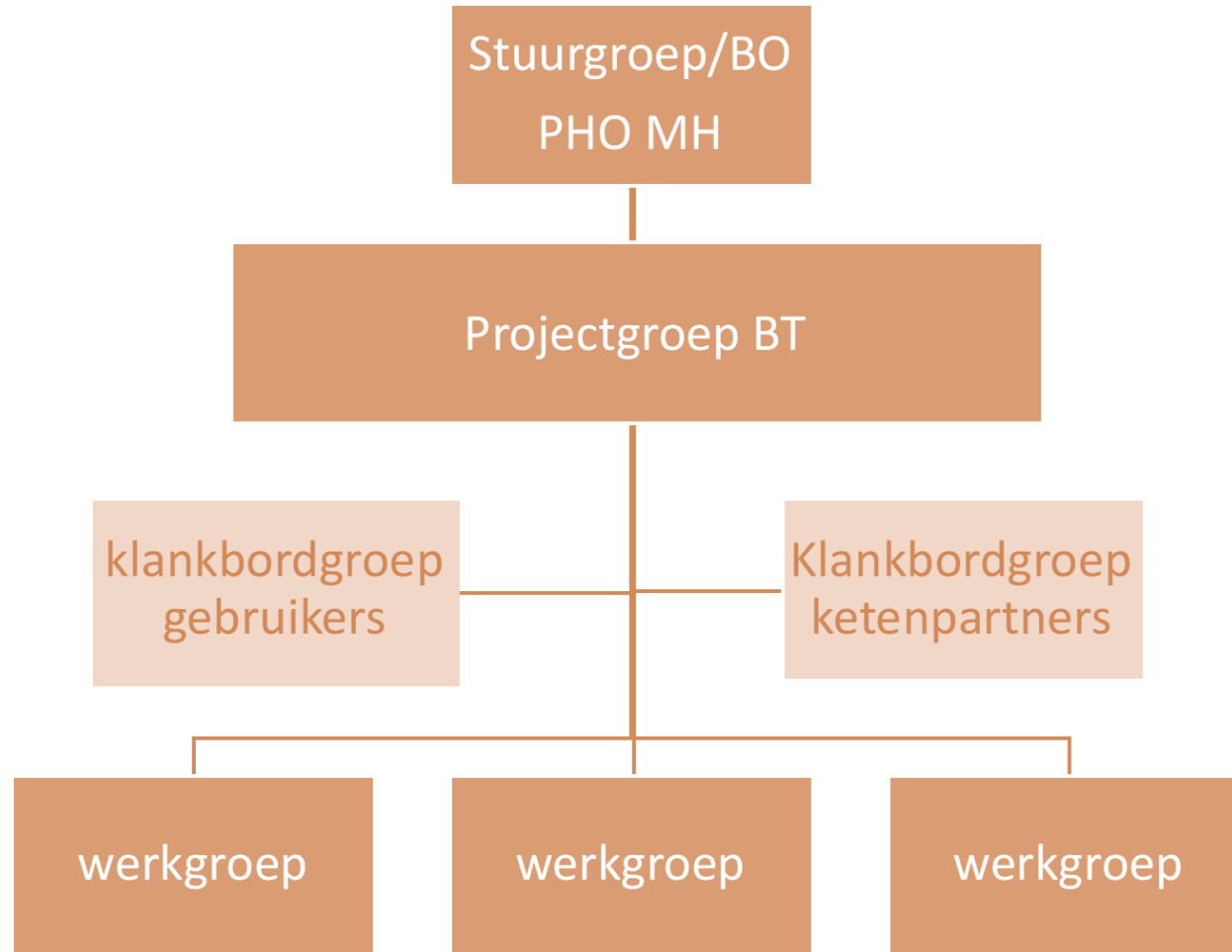

Inventarisatie huidige voorzieningen



★ Voorzieningen

★ Beschermd wonen in de wijk in eigen woning

Huisvestingsplan toekomstige situatie

Categorie voorziening	Specificatie	Aantal
Sociaal Hostel	Laagdrempelig met/zonder indicatie	30
Voorzieningen zonder verblijf	Crisisopvang	60/jr
	BW zonder verblijf	100
	Skaeve Huuse	15
Voorzieningen met verblijf	DNO < 3 mnd	30
	BW volw < 3 jr	88
	MO jeugd < 3 mnd	15
	BW jeugd < 3 jr	20

Randvoorwaardelijk: woningen tbv uitstroom

Protocol indiening en beoordeling BT

Doel: uniformering
werkwijze bij indiening en
beoordeling BT
initiatieven

Incl. vragenlijst en
afwegingskader

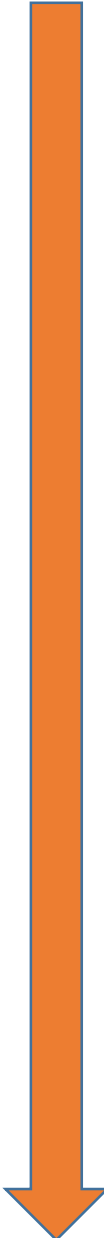

1	Melding initiatief komt binnen bij individuele gemeente
2	Gemeente definieert initiatief: is dit BT - initiatief? Zo ja: vervolg protocol
3	Initiatiefaanvraag wordt door gemeente gemeld aan projectgroep BT
4	Initiatieftafel (bestaande uit 3 vaste leden en 3 leden betreffende gemeente) wordt samengesteld en doet uitvraag bij initiatiefnummer adhv meldingsformulier
5	Initiatieftafel formuleert na ontvangst informatie initiatiefnemer een advies over de initiatiefaanvraag mbv het afwegingskader
6	Advies Initiatieftafel wordt door projectgroep aan de stuurgroep/PHO voorgelegd
7	Na akkoord stuurgroep geeft projectgroep advies door aan betreffende gemeente
8	Gemeente besluit en informeert initiatiefnemer over besluit

Uitvoeringsplan 2023 - vooruitblik

- Concrete uitvoeringsafspraken gegunde aanbieders nav nieuwe inkoop
- Verdere invulling projectorganisatie (klankbordgroepen, projectgroep ook uitvoering en huisvesting)
- Voorbereiding woonplaatsbeginsel tbv implementatie 2024
- Inrichting toegangsmanagement
- Eerste stappen uitvoering huisvestingsplan
- Implementatie en gebruik protocol indiening en beoordeling BT
- Vaststelling overeenkomst WM

Vragen?